Mónica Terrés Bienes Raíces
Benito Juárez, Ciudad de México
monicaterresbr@gmail.com
+52 5545550055

Datos de contacto
Monica Terres
monicaterresbr@gmail.com
+52 5543687983

Loft en preventa con diseño premium • 38 m²

Escandón I Sección, Miguel Hidalgo, Ciudad de México

$2,966,068 MXN

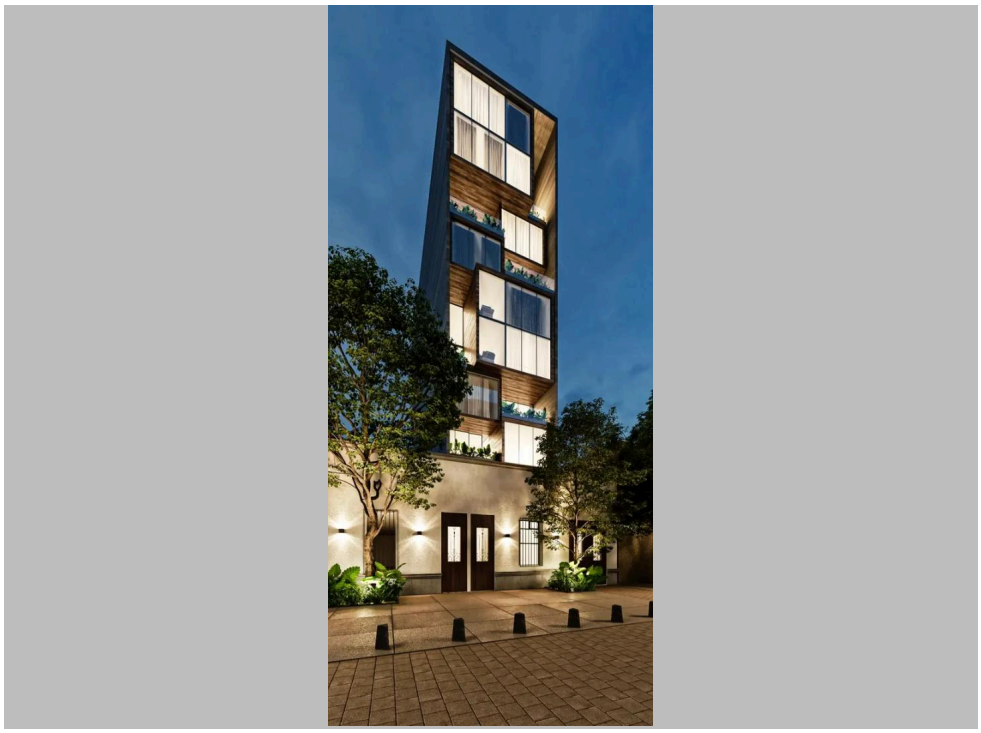

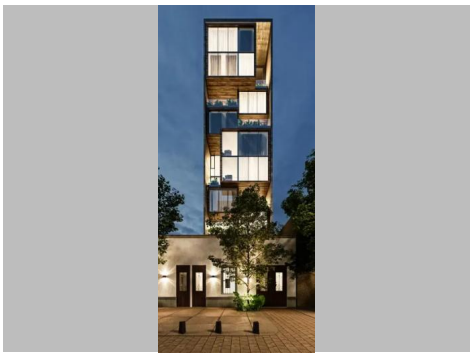

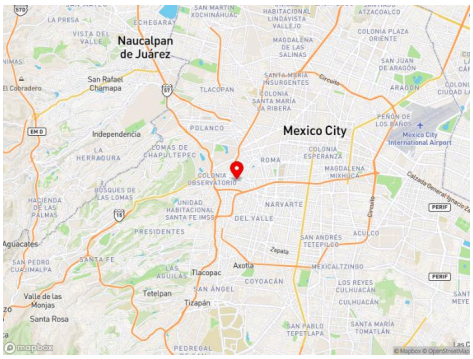
Naucalpan de Juárez
Mexico City
Mexico City International Airport
Independencia
Polanco
Roma
Narvarte
Del Valle
Tlacopac
Axotla
Tetelpan
Tizapán
Santa Fe
Presidentes
Aguacates
Coyoacán
Mexicaltzingo
Xoco
Zapata
Santa Rosa
Valle de las Monjas
San Rafael Chamapa
Tlacopan
Colonia Observatorio
Unidad Habitacional Santa Fe IMSS
Hacienda de las Palmas
Bosques de las Lomas
Lomas de Chapultepec
La Herradura
Colonia Esperanza
Magdalena Mixhuca
San Andrés Tetepilco
Los Reyes Culhuacán
Culhuacán
Santa María Tomatlán
San Pablo Tepetlapa
Pedregal
Colonia Plaza Oriente
San Juan de Aragón
Aragón
Colonia Santa María la Ribera
Colonia Insurgentes
Colonia Lindavista Vallejo
Magdalena de las Salinas
Atzacoalco
Echegaray
Vista del Valle
La Presa
San Martín Xochinahuac
Peñón de los Baños
Colonia Ciudad La
Calzada General Ignacio Zaragoza
Periférico
Río Churubusco
Río Tlalnepantla
Río Mixcoac
Río San Joaquín
Río Tacubaya
Río Becerra
Río Piedad
Río Tacuba
Río Consulado
Río Cuautitlán
Río Tlalnepantla
Río Tepeji
Río Tlalnepantla
Río Tacuba
Río Tacubaya
Río Mixcoac
Río San Joaquín
Río Piedad
Río Becerra
Río Consulado
Río Cuautitlán

Ubicado cerca de:
🌳 Condesa, Chapultepec e Hipódromo
🍽️ Restaurantes, cafeterías y vida gastronómica
🛍️ Centros comerciales y comercios reconocidos
🚇 Metro Patriotismo, Juanacatlán y Chilpancingo
🚗 Patriotismo, Insurgentes y Viaducto

Ideal para profesionistas o inversionistas que buscan ubicación, diseño y alta proyección de plusvalía en CDMX. 📍

Mónica Terrés Bienes Raíces
Benito Juárez, Ciudad de México
monicaterresbr@gmail.com
+52 5545550055

Datos de contacto
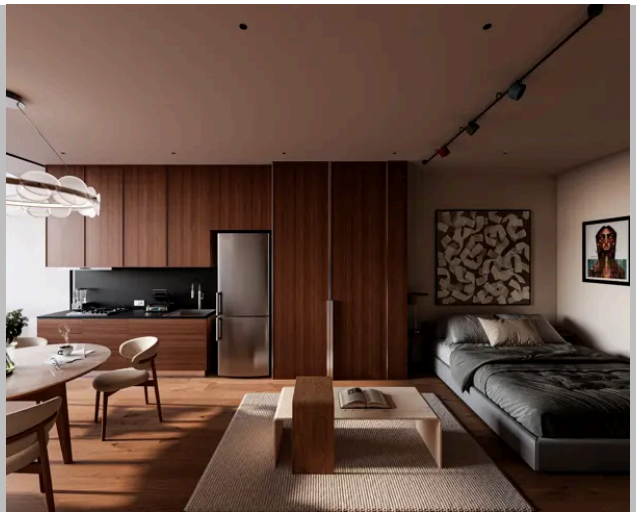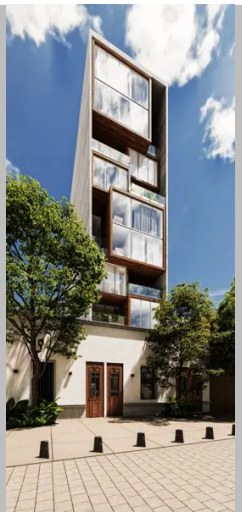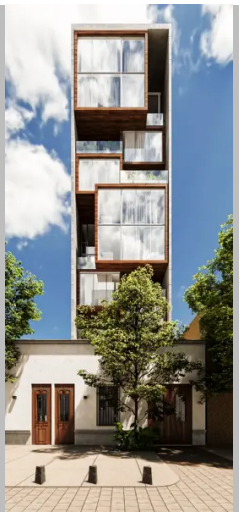
Monica Terres
monicaterresbr@gmail.com
+52 5543687983